

COMITÊ DAS MPES TERRITÓRIO DA FRONTEIRA

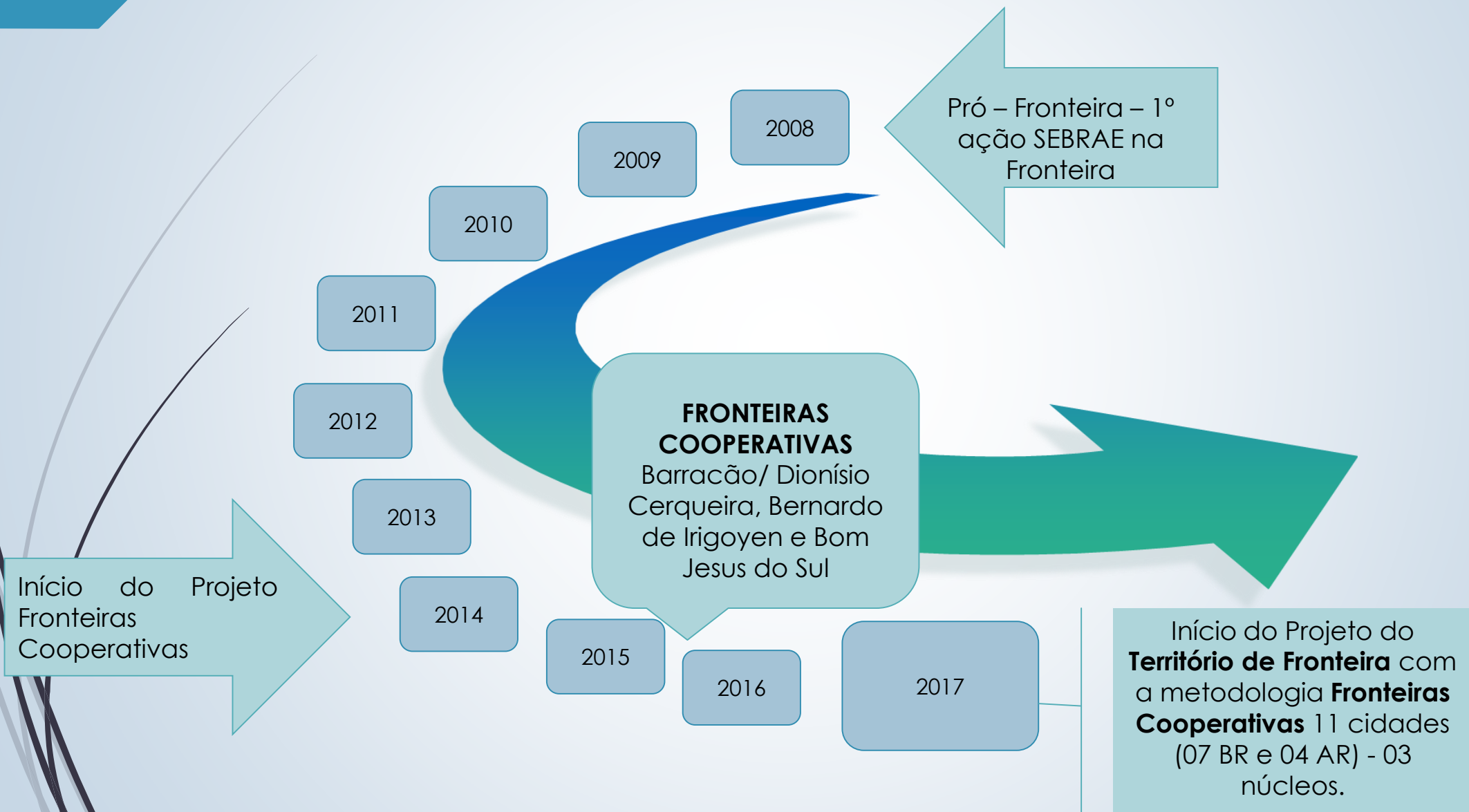

HISTÓRICO



EDUCAÇÃO EMPREENDEDORA

JEPP – JOVENS EMPREENDEDORES PRIMEIROS PASSOS

➤ Núcleo Barracão

Número de professores aplicando a metodologia do JEPP : 76

Alunos atendidos pelo JEPP: 2.999

➤ Acontece a Feira Internacional do JEPP

➤ Núcleo Santo Antonio do Sudoeste

Número de professores aplicando a metodologia do JEPP: 38

Alunos atendidos pelo JEPP: 2.231

➤ Núcleo Capanema

Número de professores aplicando a metodologia do JEPP : 15

Alunos atendidos pelo JEPP: 1.786



UNETRI

- Necessidade x Oportunidade
- Formação da Sociedade: Dezembro de 2014
- Parcerias, início das obras, benchmarking e elaboração de PDI e PPCs: 2015
- Finalização das obras e inauguração: 2016
- Divulgação do Credenciamento junto ao MEC e campanha vestibular 2018/I: 2017
- Início das aulas: 2018



SIMPLIFICAÇÃO E DESBUROCRATIZAÇÃO SALA DO EMPREENDEDOR

- Número de MEI's ativos Março/2018: 3.509
- Número de atendimentos acumulados 2018: 9.023



PROJETO HOSPITAL REGIONAL

Estudo de criação de uma Unidade de Saúde, através de um Consórcio Intermunicipal de Saúde pelos municípios:

- Capanema;
- Realeza;
- Pérola D'Oeste
- Bela Vista da Caroba.

Considerações:

- > Recursos alocados vão para outros municípios;
- > A redução contribuirá para a economia e o crescimento da região;
- > O prefeito tem de sacrificar outras demandas;
- > Atendimento em saúde é apenas razoável;
- > Redução de 30% em transporte, gera uma economia de no mínimo 10.000Km/mun/mês.



TURISMO INTEGRADO - PROJETO FOCEM E PROJETO PASSEIO COSTANEIRO

FOCEM
FONDO PARA LA CONVERGENCIA
ESTRUCTURAL DEL MERCOSUR



ANTEPROYECTO DEL PRIMER PASEO COSTANERO DE INTEGRACIÓN ARGENTINA-BRASIL



**EXTENSIÓN:
10 km**



PRANCHITA

SANTO ANTONIO



BRASIL



ARGENTINA

SAN ANTONIO

Natural-Ambiental

4,3 km

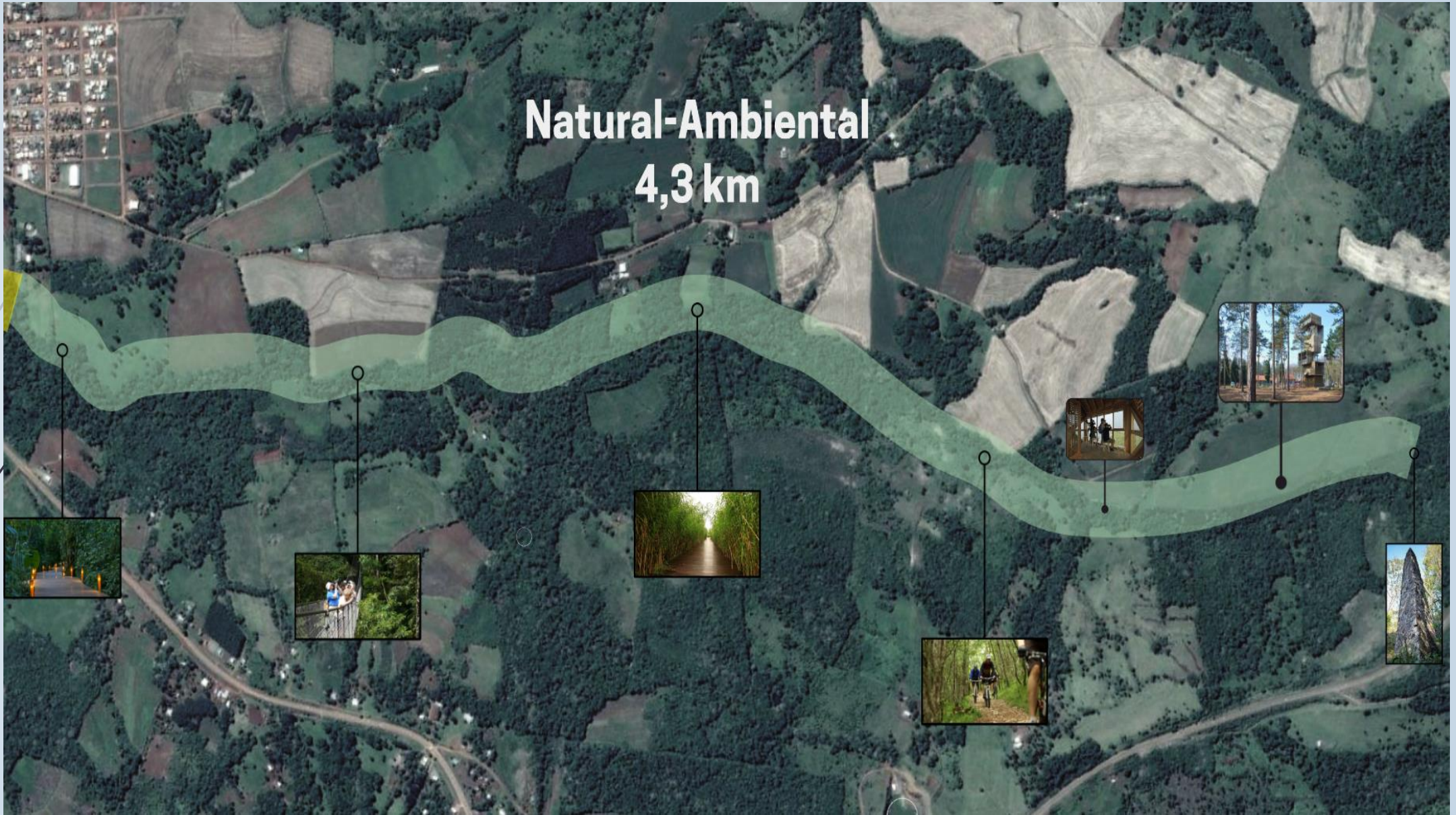

Active Park



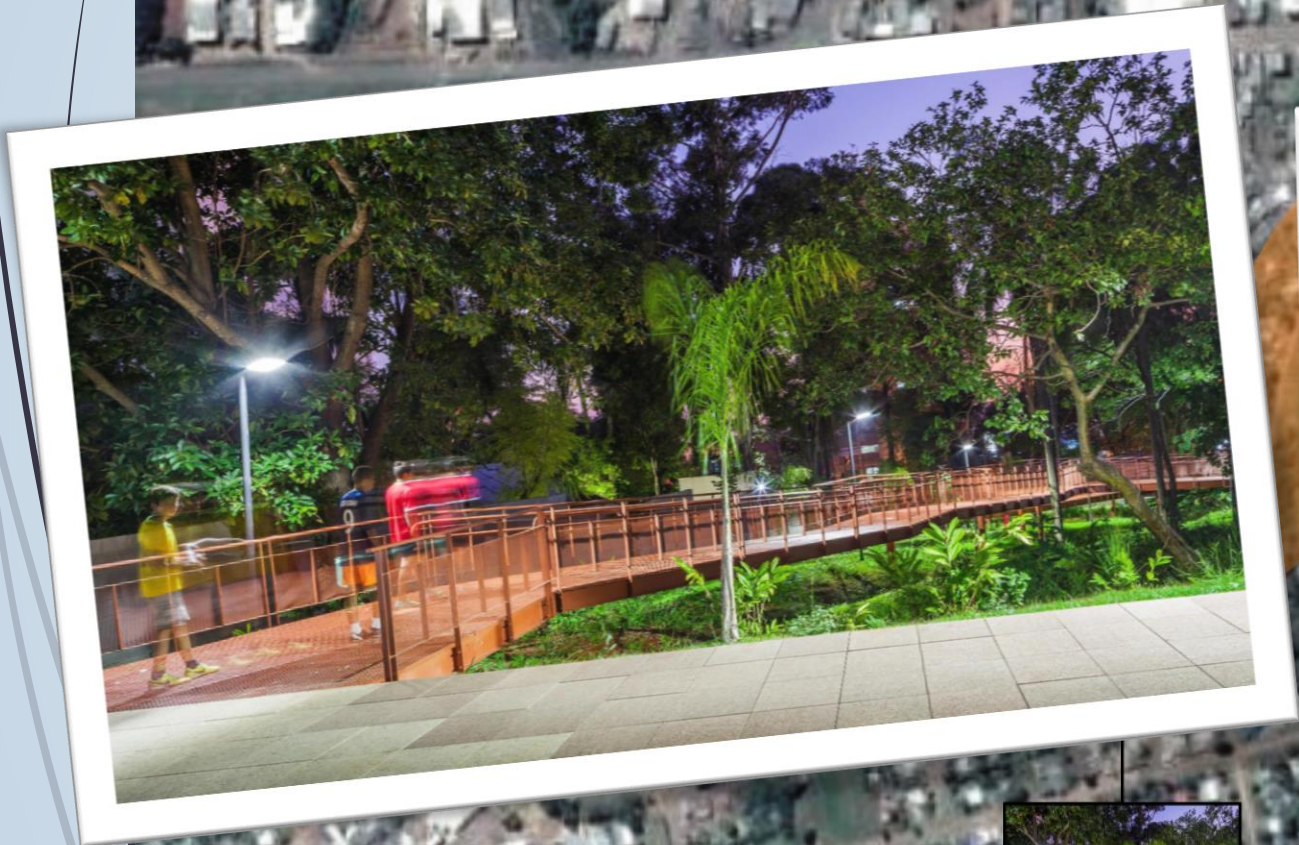
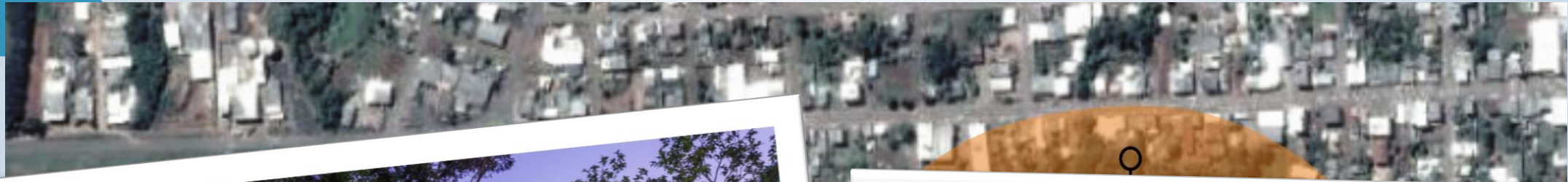

Pranchita 2 km



ADUANAS



DIONÍSIO CERQUEIRA

SANTO ANTÔNIO DO
SUDOESTE

CAPANEMA

Dionísio Cerqueira/Barracão



DIONÍSIO CERQUEIRA

- * Apoio do pleito para aumento da eficiência operacional
- * Estudo da Eficiência
 - * Pleito Nacional
 - * Rota do Milho

DESENVOLVIMENTO TERRITORIAL

Núcleo de Barracão

COMPARATIVO ENTRE A ADUANA DE DIONÍSIO CERQUEIRA E AS PRINCIPAIS ADUANAS TERRESTRES BRASILEIRAS EM RELAÇÃO AO TEMPO DE LIBERAÇÃO DAS CARGAS



SEBRAE
FRONTEIRAS COOPERATIVAS
CIDADE EMPREENDEDORA

Coat of arms of various municipalities including São Carlos, São João do Rio Preto, and others.

Capanema



CAPANEMA

- * Plano de Comunicação e Marketing da Aduana de Turismo, com foco em disseminar o horário de funcionamento atual para ônibus e veículos de passeio das 07h as 19hs.
- * Levantamento do potencial logístico e de comércio exterior da Meso Região de Chapecó



Santo Antônio do Sudoeste



SANTO ANTÔNIO DO SUDOESTE

- * Implantação do Porto Seco.
- * Parceria CODAPAR
 - * EVTE em Andamento

DESENVOLVIMENTO TERRITORIAL

Núcleo de
Sto. Antonio
do Sudoeste

DADOS PRELIMINARES E LEGISLAÇÃO PARA EMBASAMENTO
DO ESTUDO DE VIABILIDADE PARA IMPLANTAÇÃO DO
PORTO SECO DE SANTO ANTÔNIO DO SUDOESTE PARANÁ

ETAPA I / II



ACEPRA
Associação Comercial e Empresarial de Pranchita

ACESAS
Associação Comercial e Empresarial
Santo Antônio do Sudoeste - PR

ACEPS
Associação Comercial e Empresarial de Perola

NÚCLEO DE SANTO ANTONIO DO SUDOESTE – ADUANA



PROPOSTA DE VALOR

- Abertura do Porto Seco;
- Alfandegamento da Aduana para turismo e cargas;
- Desenvolvimento econômico regional através do Turismo e Comércio Exterior;



Reuniões de planejamento e alinhamento das ações;

VISITAS TÉCNICAS



Porto de Mauá

Foi possível conhecer o histórico do processo percorrido para o alfandegamento do porto; e a estrutura montada para a instalação da Aduana.



Porto Seco Codapar Cascavel

Conhecer o formato de administração da área alfandegada, a estrutura física e o processo de desembaraço de mercadorias;

PARCERIAS



Reunião de apresentação do grupo, solicitando a parceria da Receita Federal no trabalho e nas ações a serem desenvolvidas – surgimento agenda ANTT;



Reunião e vistoria ANTT



Entrega de ofício ao governador, solicitando apoio na destinação da área e da estrutura da CODAPAR, para abrigar a Aduana Integrada de Cargas;



Reuniões e articulação com a CODAPAR e com o governo do estado - Paraná para Implantação do Porto Seco

ENTREGAS REALIZADAS



Reunião Receita Federal – Entrega da resolução da ANTT – com habilitação da Ponte Internacional sobre o Rio Santo Antonio – em Santo Antonio do Sudoeste;
Entrega oficial estudo preliminar - SEBRAE - Grupo de Aduana;
Agenda técnica com a CODAPAR sobre o estudo de viabilidade do Porto Seco;
Aprovação da Câmara de Vereadores para o termo de cooperação técnica;

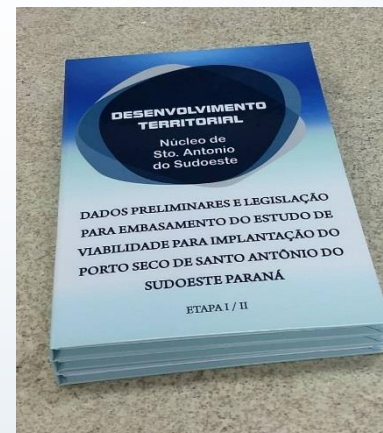



MUITO
OBRIGADO